

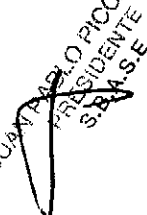

ANEXO XIX

ORGANIGRAMA / DETALLE DEL PERSONAL

05/04/2013

PABLO RICCARDO
PRESIDENTE
S.B.A.S.E.

METROVIAS S.A.
ALBERTO E. VERRA
PRESIDENTE

DECLARACION JURADA DE LA NOMINA AFECTADA A SUBTERRANEOS Y PREMETRO. DETALLE DE AFECTACION AL 100% Y DETALLE DE AFECTACION PARCIAL.

Se deja constancia con carácter de declaración jurada de que la nómina de 4034 empleados, cuyo detalle se adjunta como adjunto 1 del presente ANEXO, tiene afectación directa a la actividad de Subterráneos y Premetro. En dicha nomina se incluye un total de 244 empleados con afectación parcial de acuerdo a lo que se detalla en el adjunto 2 del presente.

Asimismo se presta conformidad y se toma conocimiento de que toda observación de SBASE en la que se constate que dentro de la nómina de 4034 empleados existe personal afectado a otras unidades de negocio, exceptuándose a los 244 detallados en el Adjunto 2 del presente ANEXO, o gastos en personal declarados no erogados en los términos y condiciones manifestados en los documentos de trabajo presentados a SBASE, el beneficio económico emergente de tal circunstancia será a favor de la empresa SBASE.

Detalle de Personal.

La información otorgada por el OPERADOR con relación al Personal afectado al SERVICIO SUBTE en todos los casos tiene el carácter de declaración Jurada. En caso de verificarse por parte de la Autoridad de Aplicación la inexactitud o falsedad de la información brindada podrá dar lugar a la aplicación de sanciones por culpa del OPERADOR que pudieran corresponder y/o a las acciones contractuales, administrativas, civiles y/o penales.

En todos los casos dicha información falsa y/o inexacta no podrá computarse en la Ecuación Base Presupuesta (EBP) debiendo la misma ser readecuada.

JUAN CARLO PICCARDO
PRESIDENTE
S.B.A.S.E.

MANUEL S.A.
PRESIDENTE

METROVIAS SUBTE

JUAN PABLO PINO CARDO
PRESIDENTE
S.B.A.S.E.

METROVIAS S.A.
SANTIAGO DE LOS CABALLEROS
PRESIDENTE

JUAN PABLO PICCARDO
PRESIDENTE
S.B.A.S.E.

COMUNICACIONES S.A.
CALLE 14 N° 100 SA
CALLE 14 N° 100 SA

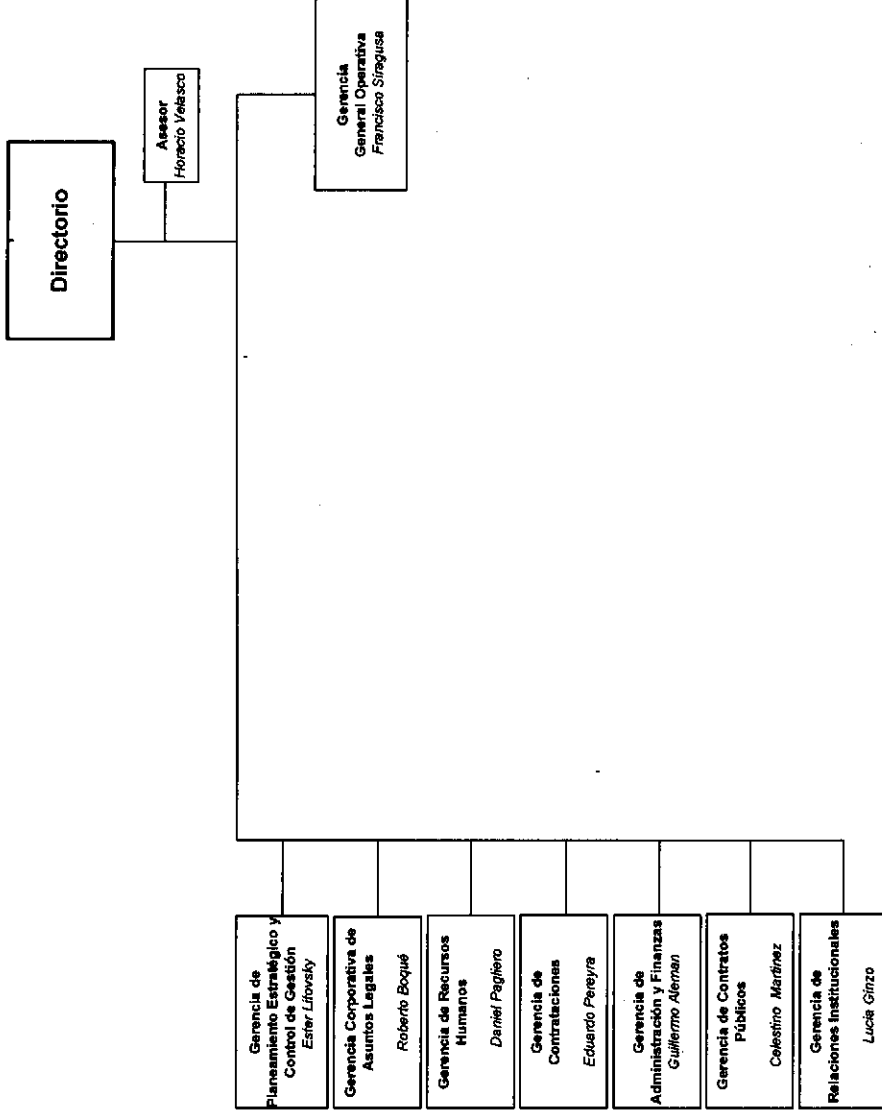

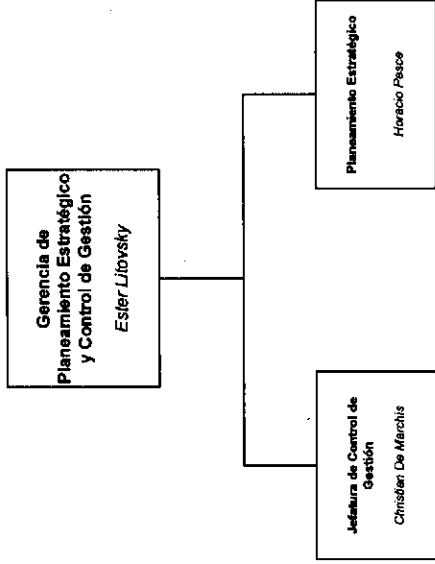

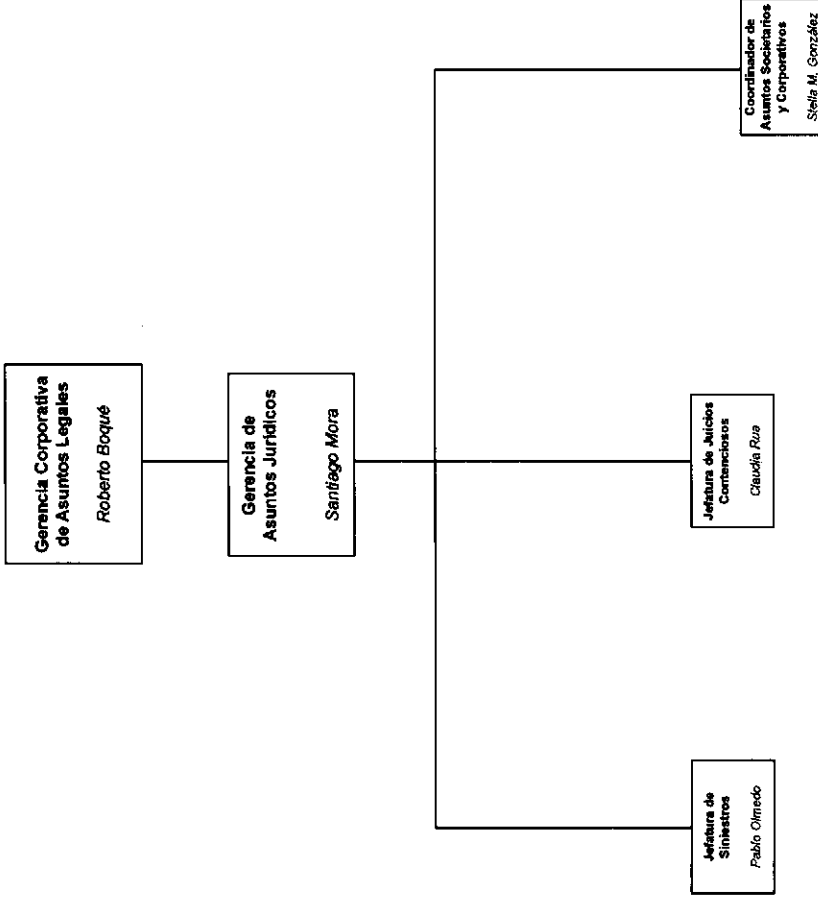

JUAN PABLO PICCARDO
PRESIDENTE
S.B.A.S.E.

METROVIAS S.A.
ALEXANDER VERRA
PRESIDENTE

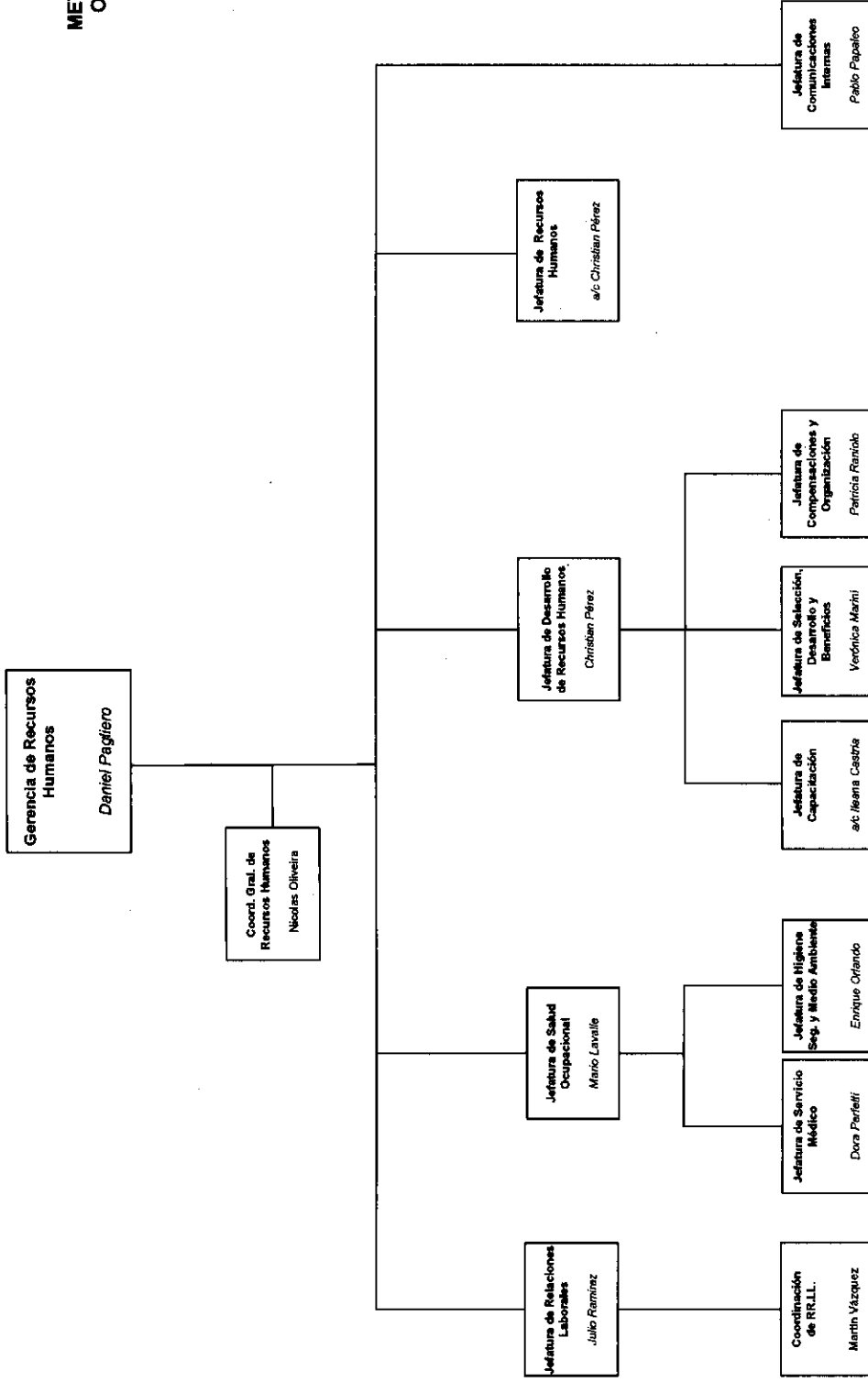

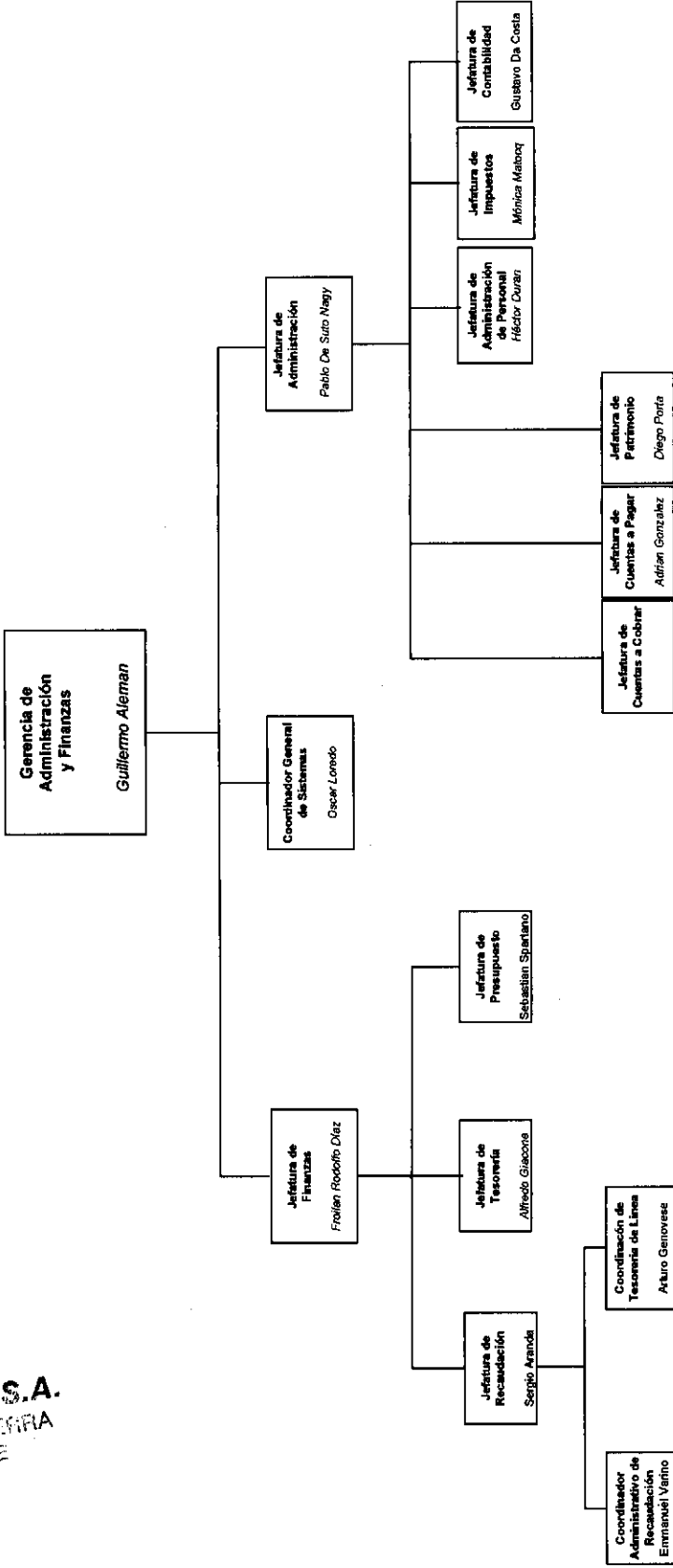

JUAN PABLO PICCARDO
PRESIDENTE
S.B.A.S.E.

METROVIAS S.A.
ALEXANDER VERRA
PRESIDENTE

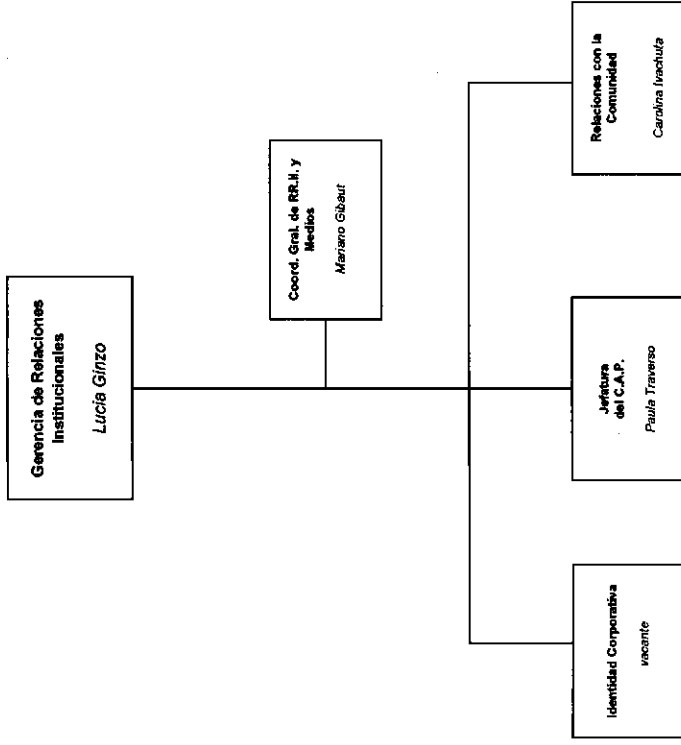

Gerencia General Operativa
Carlos Siragusa

Gerencia de Operaciones
Juan Peña

Gerencia de Logística
Alejandro Bide

Gerencia de Mantenimiento de Material Rodante
Eduardo D. Zerbo

Gerencia de Mantenimiento de Instalaciones Fijas
Nestor Marcelo Garay

Gerencia de Trafico
a/c. Jorge Stornello

Gerencia de Estaciones y Boletarias
Mauro Rizzo

Jefatura Seguridad Operativa y A.T.O.
vacante

Jefatura de Gestión de la Calidad y Control Interno
Juan Palumbo

Jefatura de Control de Calidad de Producción
José González

Jefatura de Seguridad
Guillermo Moreno

JUAN PABLO PICCARDO
PRESIDENTE
S.B.A.S.E.

METROVIAS S.A.
ALBERTO E. VERRA
PRESIDENTE

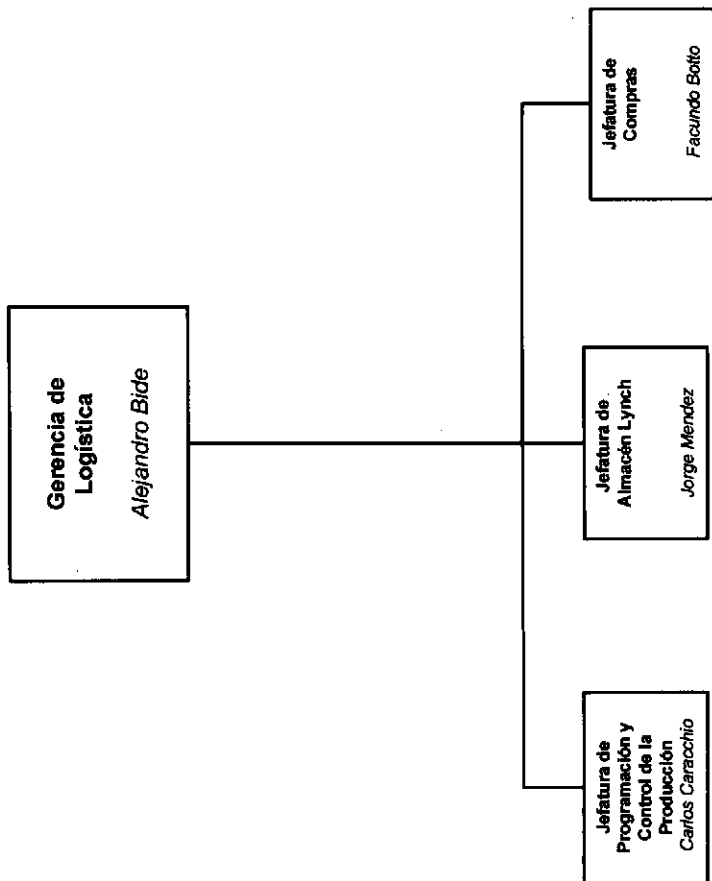

**METROVIAS SUBTE
ORGANIGRAMA
MARZO 2013**

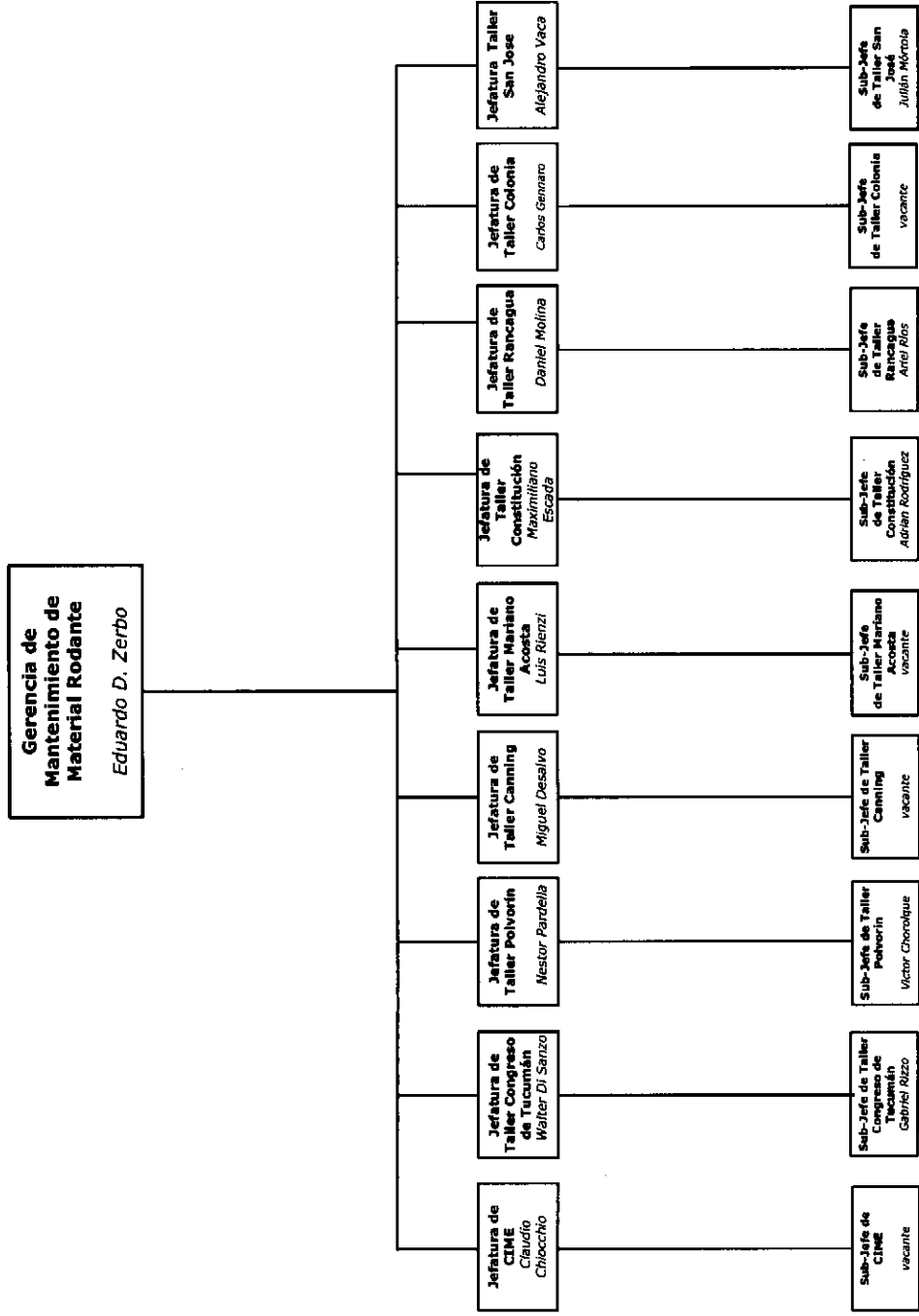

JUAN PABLO PICCARDO
PRESIDENTE
S.B.A.S.E.

ALBERTO VARRA
PRESIDENTE

**METROVIAS SUBTE
ORGANIGRAMA
MARZO 2013**

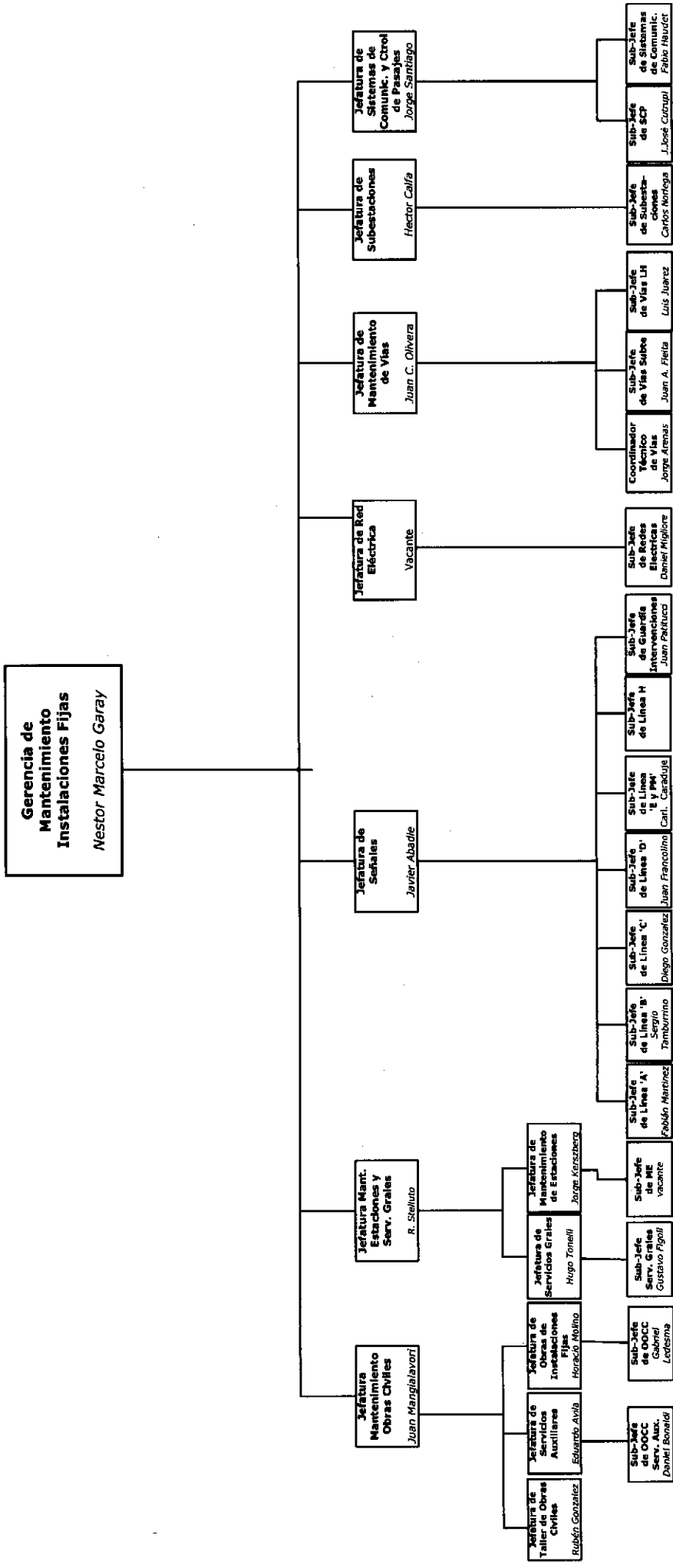

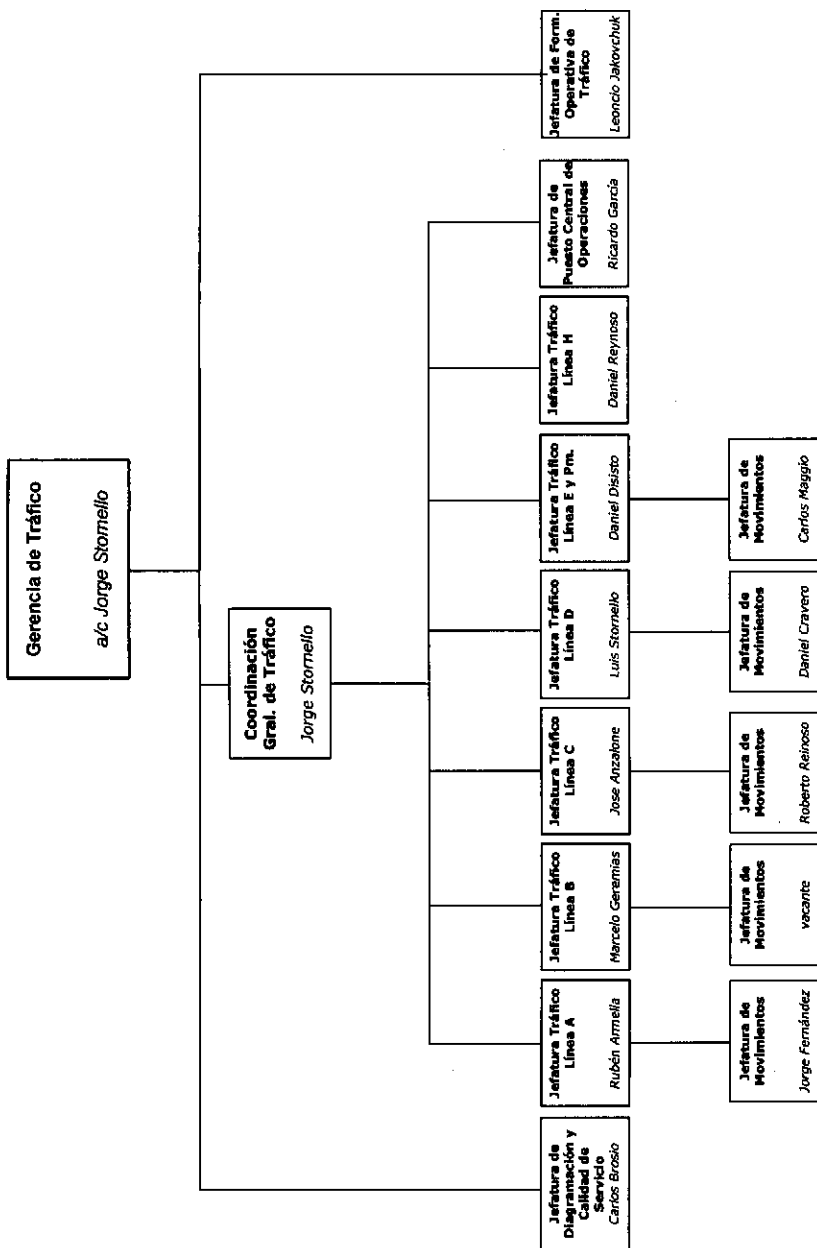

JUAN PABLO PICCARDO
PRESIDENTE
S.B.A.S.E.

METROMAS S.A.
PRESIDENTE
FERRER

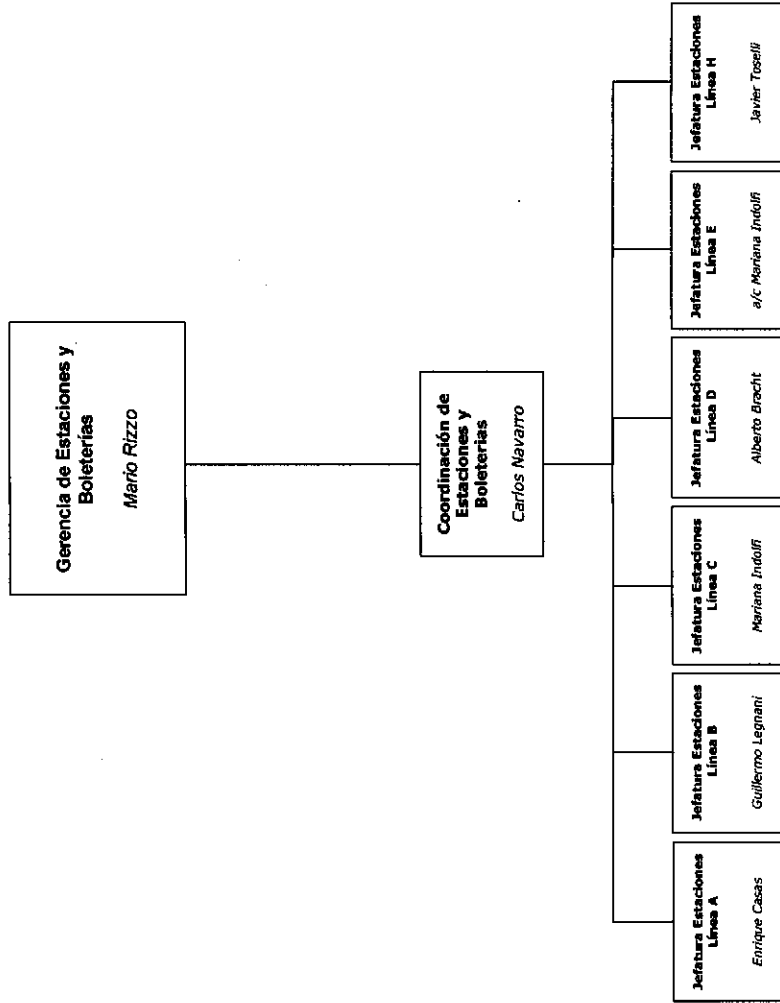

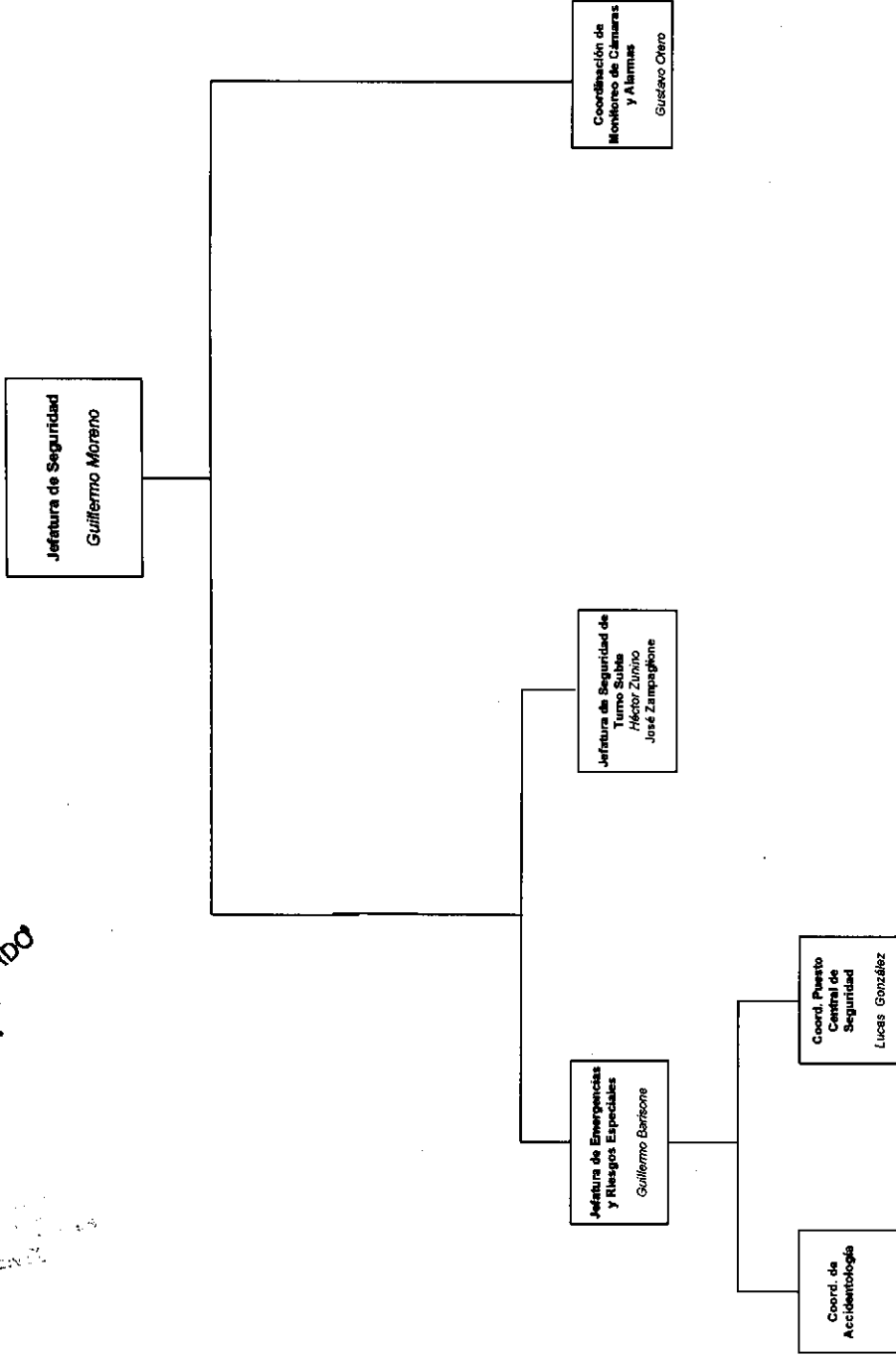

Juan Pablo Piccardo
JUAN PABLO PICCARDO
PRESIDENTE
S.B.A.S.E.

[Signature]
PRESIDENTE